

SPINALATOR O MESA INTERSEGMENTAL

Este es un equipo especializado creado para estabilizar y recuperar al paciente que tenga lesiones de columna, equipo que debiera existir en cualquier consulta dónde se pretenda atender a la columna vertebral y poder dar exitosa salida a los reflejos periféricos negativos acarreados cuando se altera al raquis.

Un equipo que si bien es excelente terapéuticamente, no es apto para todos los pacientes con afecciones de columna.

Es un invento que tiene ya alrededor de 80 años de haberse creado y es tan robusto, como perdurable es el éxito en su acción sobre de la columna; por ello se ha mantenido como el predilecto en la consulta quiropráctica profesional en el mundo entero.

Claro es que: jamás un huesero o sobandero de esquina invertirá un céntimo en tener un consultorio digno y mucho menos siquiera intentará realizar una rehabilitación adecuada para el que con él acuda, menos aún se apoyará en la tecnología para catapultar el éxito de aquel paciente que en desesperación toca a su puerta implorando una real solución y arriba de ello, no nada más eso, sino que se atreven a cobrar sin dar nada a cambio.

Dejando en claro que equipar y prepararse académicamente tiene un costo económico, la mayoría entiende esta inversión como un oneroso gasto y para que gastar si se pueden enriquecer haciendo como que hacen y eso que mal hacen, lo realizan sobre una tabla sucia.

¿Qué es lo que hace este equipo por la columna vertebral del paciente?



Realiza un recorrido a lo largo de la columna y por medio de unos rodillos muy suaves da masaje elongando y relajando los grupos musculares contracturados, abre y recupera los espacios intervertebrales para rehidratar y llevar los nutrientes

necesarios para restituir fortaleza a los lesionados discos.



Elimina la compresión sobre las raíces nerviosas relajando al mismo tiempo el

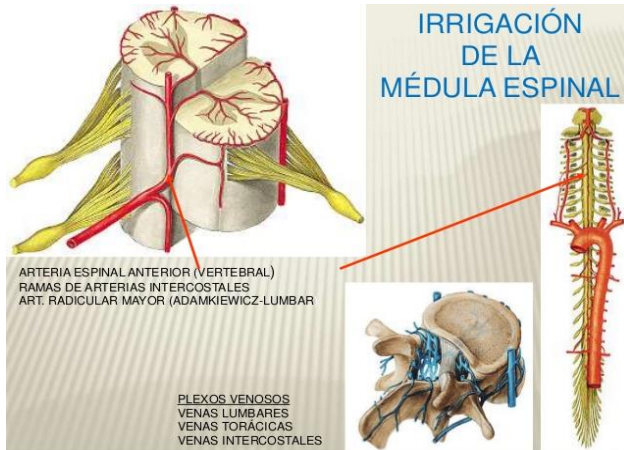

estrechamiento anormal del canal medular creado por herniaciones de disco y por la degeneración acumulada sobre los espacios intervertebrales, la acción terapéutica conjunta restablece el flujo de líquido cefalorraquídeo y la circulación sanguínea a lo largo de toda la columna.

El movimiento pasivo que además

de relajar funcional y emocionalmente al paciente evita también el artrosamiento, anquilosamiento y la pérdida de movilidad del enfermo, lo que en tantos casos además le hace volver a funcionar productivamente en su actividad y círculo social.

Aclarando que no es lo mismo que las mesas milagro con piedras de "JADE" que si bien hacen un trabajo similar, estas segundas lesionan a la columna vertebral y no dejan de ser un parche pseudo rehabilitativo muy caro ya que quienes tienen estos equipos para atender al enfermo, son solo comerciantes en búsqueda de recursos económicos, no son, ni serán terapeutas calificados.

En todos los aspectos; la columna es una parte de nuestra anatomía olvidada y segregada, la población desconoce que hace y como se desempeñan sus funciones y ante el dolor se recurre a opciones... la mayor parte de las veces muy erradas logrando potencializar los daños hasta un punto tantas veces sin retorno.

