

## ANÁLISIS POSTURAL 2-D.

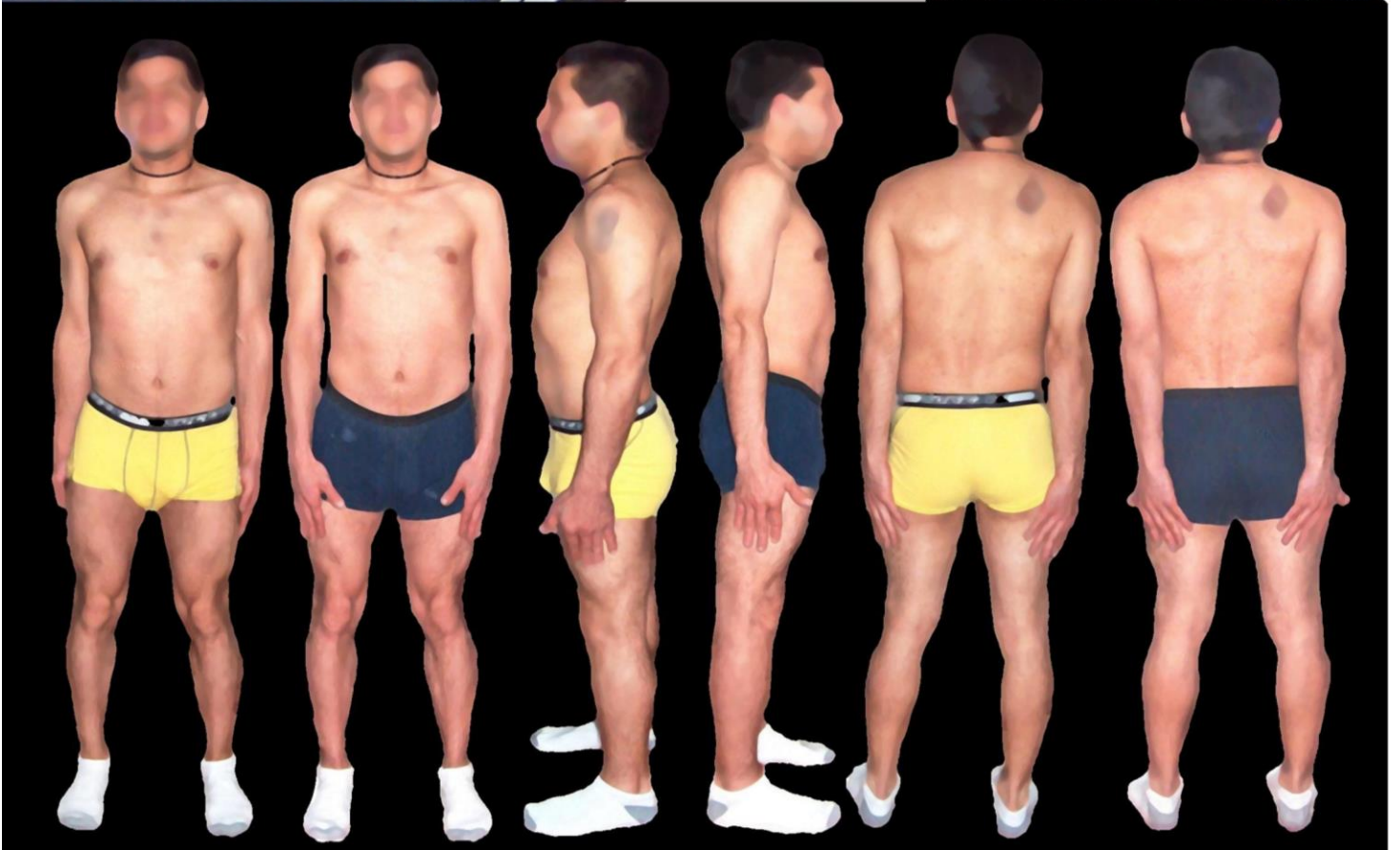

**SALUDOVITAL**



Este es uno de nuestros primeros pacientes de tracción distractiva, un paciente de 23 años con una basculación de cadera tan severa que alteró la anatomía de sus piernas y sus cadenas musculares, la compensación del cuerpo afectó la vertical de su columna hasta generar una roto escoliosis y un compromiso severo en la última vértebra lumbar; al punto de herniarse el disco y generar una dolorosa radiculopatía.

En pantaloncillo amarillo podemos observar la postura al inicio de la terapia y en negro al término del procedimiento de tracción y previo al cuadro de rehabilitación para sustento, entre ambas imágenes notamos cambios verdaderamente importantes.

El estudio postural en los dos ejes x-y; con vistas antero posterior y lateral (A.P.- Lat.) nos arroja información significativa de la patología existente en el paciente.

Esto nos brinda un punto de partida y comparación para todo el proceso rehabilitativo y sus progresos.

Esto adicionalmente se sustenta con los indispensables estudios semiológicos, los radiológicos y una podoscopía para la indispensable aplicación de plantillas podales.

Todas las evaluaciones que realizamos van aunadas al sentido común y la experiencia clínica.

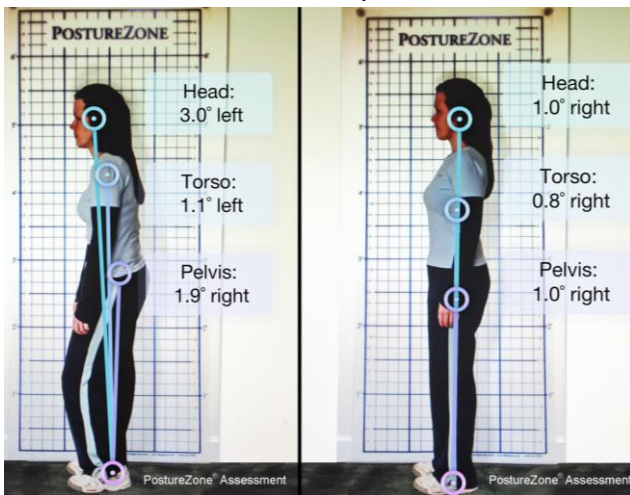
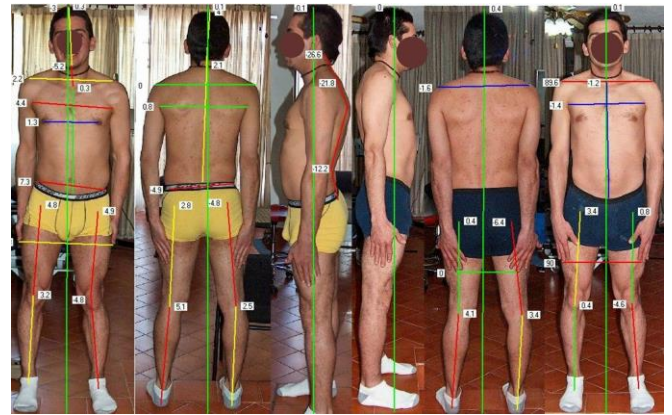

La postura corporal determina las afectaciones y de forma congruente nos auxilia a que el paciente tome conciencia y realice los cambios pertinentes en su ruta deportiva, de vida y claro que en sus posturas y hábitos.

Los problemas posturales, articulares y de columna, no se corrigen solos.

Es necesario evaluar adecuadamente para poder trabajar asertivamente en su corrección y desde luego que el paciente debe estar convencido, consciente y totalmente comprometido con su padecimiento y las soluciones existentes para poder alcanzar el rotundo éxito rehabilitativo.